



ESPAIS de
l'ANOIA per
descobrir
amb infants

...i amb la guineu Dufa.

RUTES A PEU

PER L'ANOIA

CONSELLS BÀSICS

Respecteu la propietat privada. No passeu per sobre dels camps de conreu.

Respecteu el patrimoni cultural i històric. Cal preservar-lo per a les generacions futures.

Porteu l'equip i el calçat adient per a caminar. Porteu també farmaciola.

Sigueu educats i cortesos a la muntanya amb els altres caminants i autòctons.

Per anar d'excursió i sempre que sigui possible, utilitzeu una cantimplora (no ampolla d'aigua de plàstic); així reduïrem el plàstic.

Beveu aigua en comptes de suc envasats o begudes refrescants; els suc tenen molt sucre i l'envàs costa molt de reciclar.

Quan feu un pícnic useu coberts que no siguin d'un sol ús; així minimitzarem el volum de plàstic.

Endueu-vos les deixalles i llenceu-les als llocs indicats.

Per embolicar els entrepans utilitzeu boc'n'roll, en comptes d'utilitzar paper d'alumini i film transparent.

Si aneu en silenci podreu contemplar animals i ocells que altrament fugirien del soroll.

Hi ha molta varietat de menjar per emportar-vos quan aneu d'excursió; sempre que sigui possible useu carmanyola en comptes de menjar prefabricat d'un sol ús.

Prepareu junt amb l'infant la motxilla que portareu per anar d'excursió.

Convideu que l'infant porti la seva motxilla amb una cantimplora petita i el seu entrepà o carmanyola; estaran molt contents.

En cas d'accident, aviseu els serveis d'emergència a través del 112. Mantingueu la serenitat.

TELÈFONS D'UTILITAT

MOSSOS D'ESQUADRA

Igualada 93 875 98 40 / 112

POLICIA LOCAL

Igualada 93 804 81 81
Santa Margarida de Montbui 93 805 40 40
Vilanova del Camí 93 805 50 50
Piera 93 778 82 25

BOMBERS

Igualada 93 803 03 13 / 112

HOSPITAL

Igualada 93 805 81 25



En aquest llibret trobareu un recull de **12 caminades** adreçades a infants per conèixer diferents espais amb encant de la comarca de l'Anoia. Aquest recull ha nascut d'una iniciativa de l'educadora de l'Escola Bressol Municipal La Rosella d'Igualada Blanca Roma, que quinzenalment proposa una sortida perquè les famílies la realitzin amb els infants.

Us convidem a realitzar-les amb els infants fins i tot abans que comencin a caminar, ja sigui portant-los a la motxilla o al cotxet, i quan comencin a fer les primeres passes, que aneu allargant els trams, fins que realitzin tots sols la ruta.

La guineu *Dufa* serà qui us donarà alguns consells perquè els animals i les plantes que viuen al bosc i nosaltres mateixos puguem gaudir durant molts anys de l'entorn que ens envolta.

El fet de tenir contacte amb la natura, no només és realitzar exercici físic, sinó que també és gaudir d'estar a l'aire lliure, observar, olorar, sentir, tastar i tocar els diferents elements que ens aporta i si aquests moments els compartim amb la família, es converteixen en experiències molt gratificants i saludables.

Esperem que gaudiu d'aquesta guia tant com nosaltres ho hem fet al moment de realitzar-la i que us serveixi per transmetre als infants l'amor i el respecte que la natura tant es mereix.

1. Font Cuitora de La Llacuna

2. Coves de Castellolí i font del Ferro

3. Gorg del Nafre de Copons

4. Resclosa de Jorba o de la riera de Rubió

5. Mirador de Montserrat

6. Santuari de Sentfores

7. Molí de la Roda

8. Un tomb per la Malesa de la Torre de Claramunt

9. Visita a l'església de la Tossa de Montbui

10. Parc fluvial del riu Anoia

11. L'entramat fluvial de Carme. Seguim el camí de l'aigua

12. Per la pineda de Can Ferrer del Coll

*Hi havia una vegada
una guineu que voltava
per tota l'Anoia
com una baldufa...*



Font Cuitora de La Llacuna

Amb aquesta sortida coneixerem la font Cuitora de La Llacuna, una font situada en un lloc ombrívol i envoltada d'arbres, una espècie d'arbre molt poc comú a l'Anoia. A més a més tindrem l'oportunitat de fer-hi un pícnic gaudint d'un entorn excepcional.

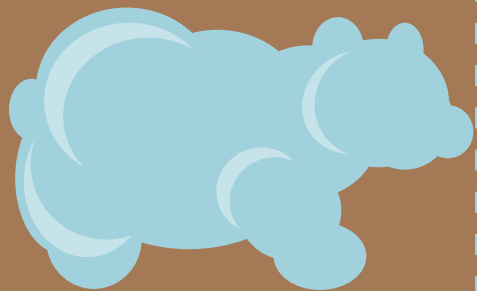

Si és un dia que hi ha núvols, estireu-vos a terra i mireu el cel!

Què hi veus?
Un cavall, un elefant,
...no, ara és...

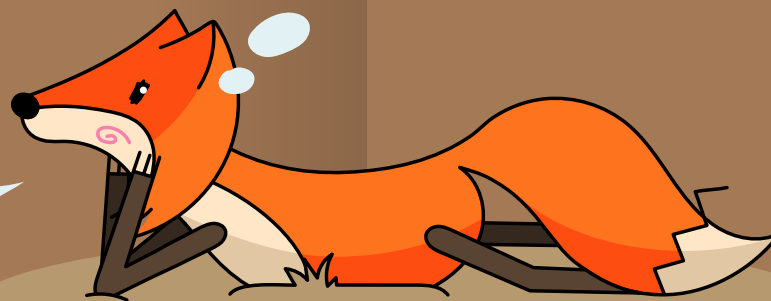

RESTAURANTS PROPERS:

- CA L'AMERICANO:
C. de la Pedragosa, 1
La Llacuna

- CA LA MARIA:
Ctra. d'Igualada, 54
La Llacuna

- CAL JOAN:
Plaça Major, 4
La Llacuna

- ELS PORRONS:
Carretera d'Igualada, 10
La Llacuna

Millor època per anar-hi: Tot l'any
Tipus de ruta: Anada i tornada
Distància: 1,5 km

Coordenades d'on aparcar:
41.472079, 1.535583

COM ARRIBAR-HI

Anirem fins al municipi de La Llacuna i aparcarem al costat del camp de futbol.

POSSIBILITAT D'ANAR-HI AMB COTXET

Sí, millor de rodes grans, però sempre que sigui possible és preferible que l'infant camini pels diferents terrenys.

RECORREGUT

Sortirem des del camp de futbol de La Llacuna i continuarem pel camí de la font Cuitora, ens trobarem una baixada seguida d'una pujada que ens conduirà a la font.

Coves de Castellolí i font del Ferro

Amb aquesta sortida us proposem que feu d'espeleòlegs, ja que podreu entrar de forma lliure a unes coves. La sortida es pot allargar fins a la font del Ferro on hi ha una gegantina taula de fusta. Durant tot el camí gaudirem d'un bosc molt frondós.

RESTAURANTS PROPERES:

- NOU URBISOL:
Ctra. Nacional II, km 562
Castellolí
- EL MARINO:
Ctra. Nacional II, km 561
Castellolí



Deixeu que s'embrutin, sobretot el dia que aneu a la cova. És molt divertit arrossegar-nos com les serps!



Millor època per anar-hi: Tot l'any
Tipus de ruta: Anada i tornada
Distància: 3 km

Coordenades d'on aparcar:
41.594202, 1.720608

COM ARRIBAR-HI

Deixarem el cotxe a El Gos Blanc. Per arribar-hi hem de sortir a la sortida 562 de Castellolí (direcció Barcelona), entrarem al poble i el travessarem per l'avinguda de la Unió, anirem seguint les indicacions que condueixen a El Gos Blanc i deixarem el vehicle a l'entrada d'aquesta instal·lació.

POSSIBILITAT D'ANAR-HI AMB COTXET

No, millor portar motxilla però sempre que sigui possible és preferible que l'infant camini pels diferents terrenys.

RECORREGUT

A la porta d'El Gos Blanc agafarem el camí de la dreta, el qual de seguida es bifurca en dos: el que va a la dreta indica la zona de paint ball i el que va a l'esquerra, que fa pujada, ens portarà al sender de les coves. Seguim pujant 600 m pel camí ample fins que trobem un cartell indicant coves de Cal Lluçà. Seguim aquest estret sender i en 2 minuts veurem l'entrada a una cova. Després de visitar-la retornem al camí ample pel sender que hem vingut i podem tornar al cotxe o continuar pel camí ample fins que, en una corba trobem una bifurcació, seguirem pel camí de l'esquerra fins que trobem un cartell amb informació del bosc que hi ha a la zona, al costat del cartell hi ha un sender que fa una mica de pujada, el seguirem i molt a aviat arribarem la font del ferro presidida per una gran taula de fusta.

Gorg del Nafre de Copons

Amb aquesta sortida gaudirem d'un magnífic salt d'aigua molt a prop del poble de Copons. Podeu aprofitar l'ocasió per descobrir aquest bonic municipi.

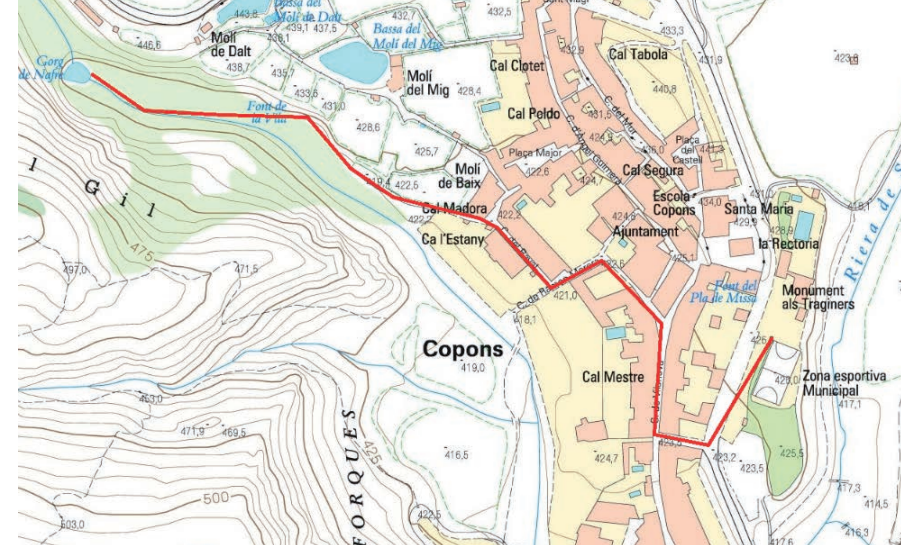

RESTAURANTS PROPER:

- CASTELL DE RUBIÓ:
BV-1037 km 4
Rubió
- HOTEL MOLÍ BLANC:
Ctra. C241c, km 0,9
Jorba
- REST. BRASERIA MARTÍ:
Avinguda de Canaletes, 14
Jorba

Gaudiu de tot el que us envolta, oloreu, mireu, escolteu, toqueu... però recordeu que vosaltres sou els convidats i els animals del bosc, els habitants; respecteu els seus nius i agafeu només les plantes que utilitzareu.



Millor època per anar-hi: Tot l'any
Tipus de ruta: Anada i tornada
Distància: 1 km

Coordenades d'on aparcar:
41.635402, 1.519029

COM ARRIBAR-HI

Anirem fins al municipi de Copons i deixarem el cotxe al pàrquing del costat de la pista poliesportiva.

POSSIBILITAT D'ANAR-HI AMB COTXET

Sí, encara que al final el sender té molts socs. El cotxet millor de rodes grans, però sempre que sigui possible és preferible que l'infant camini pels diferents terrenys.

RECORREGUT

Deixem el cotxe al pàrquing de l'entrada del poble de Copons. Entrem al municipi i el travessem, hem d'anar fins al camí de la font de la vila, continuem pel camí fins a arribar al gorg. A l'inici està indicat.

CONSELL DE LA RUTA

Es recomana efectuar la sortida després de la temporada de pluges, ja que el saltant tindrà més aigua.

RESTAURANTS PROPER:

- HOTEL MOLÍ BLANC:
Ctra. C241c, km 0,9
Jorba

- REST. BRASERIA MARTÍ:
Avinguda de Canaletes, 14
Jorba

- BAR RESTAURANT
LA GALLEGA:
Avinguda de Canaletes, 21
Jorba

Resclosa de Jorba o de la riera de Rubió

Amb aquesta curta passejada arribarem a la bassa de Rubió on podrem observar els ànecs que hi viuen. Pel camí trobarem bancs per descansar. Si voleu, es pot allargar l'excursió i seguir la riera gaudint de la vegetació.

Si és un dia una mica plujós o abans de sortir ha plogut i el terra està moll, no us quedeu a casa! Agafeu les botes d'aigua i roba impermeable i gaudiu jugant amb els tolls i l'herba mullada.



Millor època per anar-hi: Tot l'any
Tipus de ruta: Lineal
Distància: 4 km

Coordenades d'on aparcar:
41.601212, 1.550384

COM ARRIBAR-HI

Anirem amb cotxe fins a Jorba i l'aparcarem a la plaça de la Font, davant de l'alberg de peregrins.

POSSIBILITAT D'ANAR-HI AMB COTXET

Es pot anar amb cotxet, però sempre que sigui possible és preferible que l'infant camini pels diferents terrenys.

RECORREGUT

Anirem fins a l'església de Sant Pere de Jorba i agafarem el camí que surt de davant de l'església. Aquest camí ens porta directament a la resclosa de Jorba.

CONSELL DE LA RUTA

Si la sortida s'efectua durant l'estiu es recomana evitar les hores de calor, ja que no hi ha ombres pel camí.

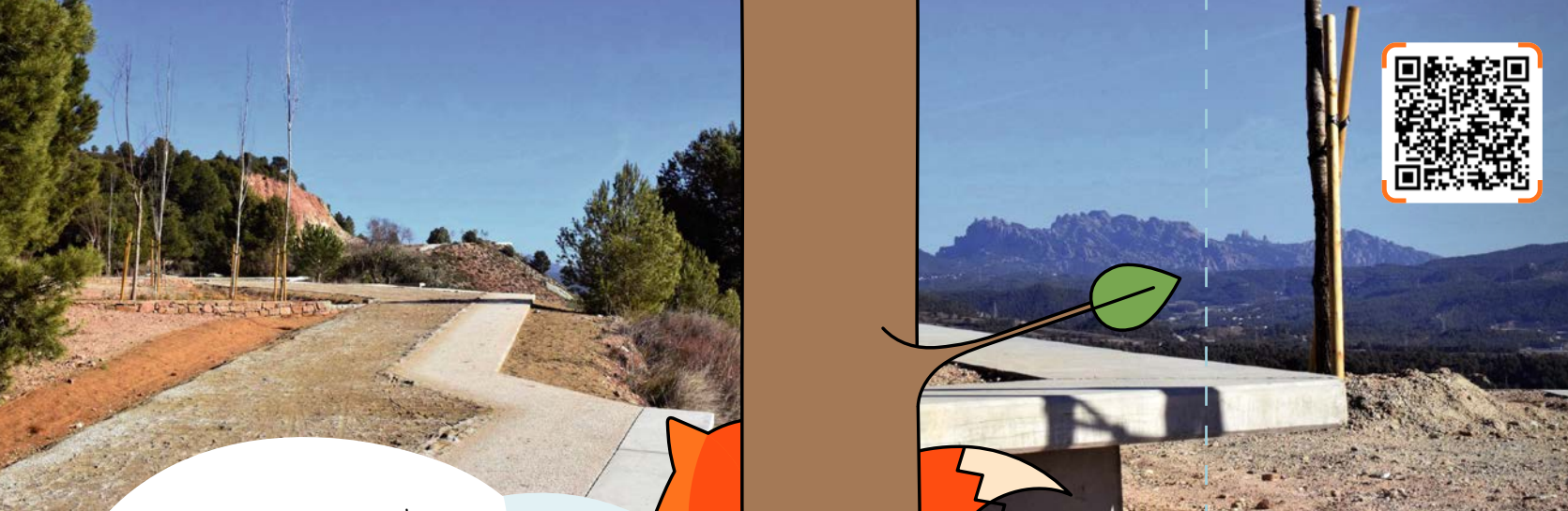

Gaudiu observant com l'infant fa d'explorador, ja sigui buscant nous camins, observant les plantes o petits insectes.

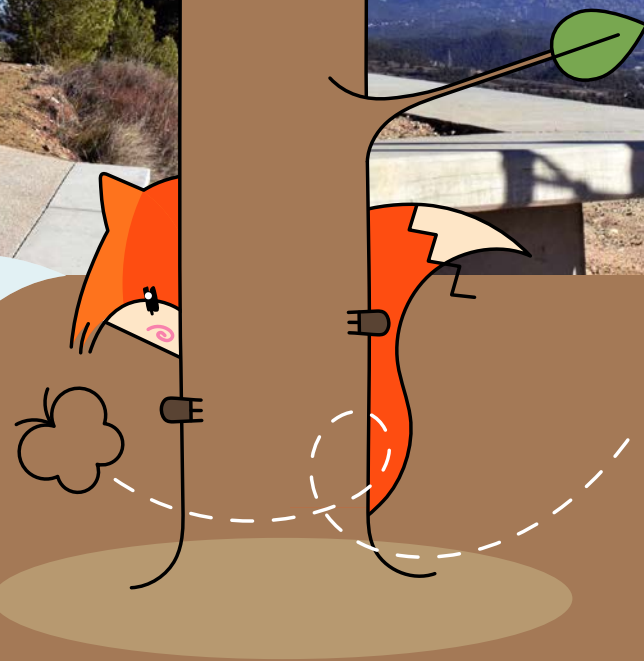

Mirador de Montserrat

Anirem al mirador de Montserrat on podrem veure unes molt bones vistes de Montserrat i de la ciutat d'Igualada. Si hi aneu quan es comença a fer fosc veureu que les pedres del terra brillen a la foscor.

RESTAURANTS PROPERS:

- Podeu trobar tots els restaurants d'Igualada a la web www.anoiaturisme.cat



Millor època per anar-hi: Tot l'any
Tipus de ruta: Anada i tornada
Distància: 4 km

Coordenades d'on aparcar:
41.591657, 1.610722

COM ARRIBAR-HI

Anirem amb cotxe fins a la llar d'infants de la Rosella, situada a l'Av. Catalunya 2 d'Igualada.

POSSIBILITAT D'ANAR-HI AMB COTXET

Sí, però sempre que sigui possible és preferible que l'infant camini pels diferents terrenys.

RECORREGUT

Sortim de la llar d'infants la Rosella i agafem el camí que hi ha a la dreta, el qual ens portarà al carrer Parlament de Catalunya, el seguim a l'esquerra i continuem tot recte fins a travessar la carretera i trobar-nos amb un carril bici asfaltat en vermell que l'hem de continuar fins a arribar al mirador de Montserrat.

CONSELL DE LA RUTA

Si la sortida s'efectua a l'estiu, cal evitar les hores de més sol.

Santuari de Sentfores

Anirem d'excursió a una ermita a prop del municipi de Sant Martí de Tous ideal per esmorzar o berenar, aprofitant les taules situades sota l'ombra dels arbres.



RESTAURANTS PROPER:

- L'EUCARIA:
Camí de l'Eucaria, s/n
Sant Martí de Tous
- CAL MAGINET:
Carretera de Bellprat, km 6
Sant Martí de Tous
- EL SOL:
Carretera C-241e., km 6,5
Sant Martí de Tous
- CAL VICENÇ:
C/ Carretera, 16
Sant Martí de Tous
- L'ATENEU DE TOUS:
Travessia de Sant Valentí, 2
Sant Martí de Tous

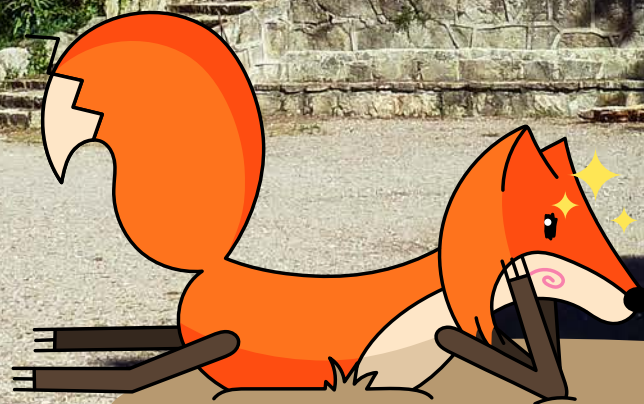

El bosc canvia molt al llarg de les estacions. Plantes, flors, bolets, fruits... Aneu-hi en èpoques diferents i observeu els canvis que es produeixen.



Millor època per anar-hi: Tot l'any
Tipus de ruta: Anada i tornada
Distància: 4,5 km

Coordenades d'on aparcar:
41.560016, 1.524998

COM ARRIBAR-HI

Anirem fins a Sant Martí de Tous i aparcarem sota el seu castell.

POSSIBILITAT D'ANAR-HI AMB COTXET

Sí, però sempre que sigui possible és preferible que l'infant camini pels diferents terrenys.

RECORREGUT

Un cop aparcat el cotxe, seguim pel carrer del cementiri i anirem baixant fins a travessar un pont. Just travessat el pont agafarem el segon camí a mà dreta, un camí sense grans ombres, i l'anirem seguint fins a trobar el santuari de Sentfores on podrem dinar o berenar a les taules de pícnic que hi ha.

CONSELL DE LA RUTA

Si la sortida s'efectua durant l'estiu es recomana evitar les hores de calor, ja que no hi ha ombres.

Ambe aquesta sortida veurem el naixement d'un riu que dona nom a la nostra comarca. L'entorn és ombrívol, amb taules i bancs per fer un pícnic i una gran esplanada per jugar.

Molí de la Roda

RESTAURANTS PROPERES:

- CAN LLOBET:
Antiga Nacional II
Santa Maria del Camí
- CAN LLENQUES:
C. Ciutadella, 12
Sant Martí Sesgueioles

Al riu ens podem trobar crancs de riu, peixos, capgrossos, granotes i altres animals. Observem la gran diversitat que hi ha al seu entorn.

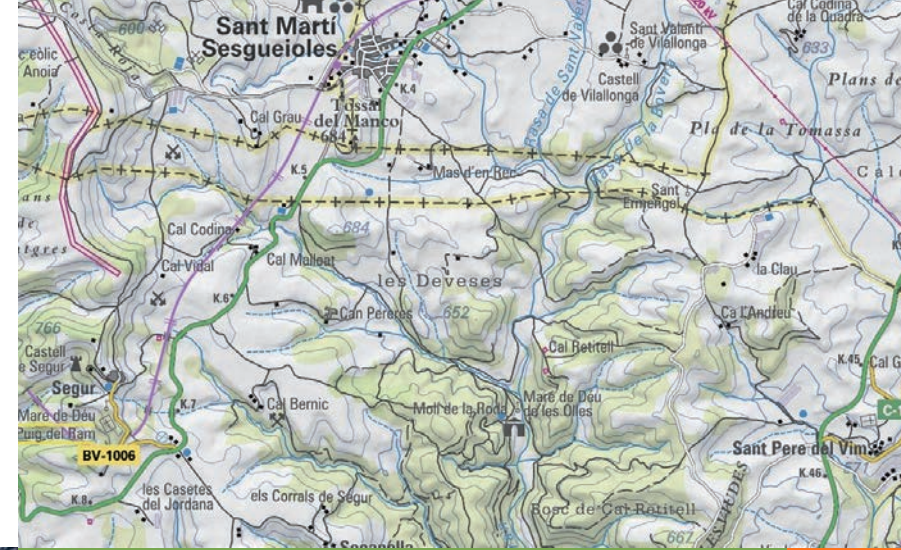

Millor època per anar-hi: Tot l'any
Tipus de ruta: Passejada per la zona
Distància: 2 km

Coordenades d'on aparcar:
41.681990, 1.500119

COM ARRIBAR-HI

A la carretera (BV 1001) que va de Calaf a la Panadella, entre el quilòmetre 5 i 6 surt una pista que ens porta fins al Molí de la Roda. Anirem amb cotxe fins allà i aparcarem a la zona d'aparcament habilitada.

POSSIBILITAT D'ANAR-HI AMB COTXET

Sí, millor si és de rodes grans, però sempre que sigui possible és preferible que l'infant camini pels diferents terrenys.

RECORREGUT

Un cop aparcat el cotxe, aneu fins a la riera on podreu observar un bosc de ribera format per àlbers, pollancre, freixes i oms. El cabal baix de l'aigua permet la presència de creixenars i ranuncles junt amb canyissars, bogars i jonqueres al llarg del llit del riu. La configuració de petites basses permet l'aparició de peixos autòctons, amfibis, com el gripau comú, la granota verda, el títol o la salamandra i rèptils aquàtics com ara la tortuga o la serp d'aigua.

Un tomb per la Malesa de la Torre de Claramunt

No cal que us emporteu joguines de casa per anar d'excursió, el bosc està ple de material que dona molt de joc: apilar pedres, classificar fulles, fer dibuixos amb fulles, troncs...

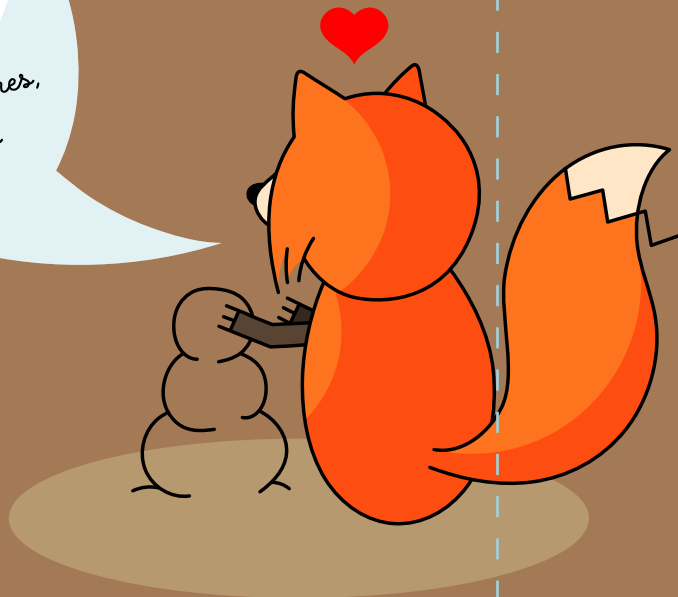

Passeig agradable que, passant per diferents elements arquitectònics relacionats amb el medi, ens apropa a un dels indrets amb més valor natural del terme: la Malesa.

Gaudirem del paisatge agrari, del bosc humit de la Malesa i de fantàstiques vistes del nucli de la Torre Alta.



RESTAURANTS PROPERES:

- REST. LA PORTUGUESA:
C. Barcelona, 1
La Torre de Claramunt
- REST. EL CASTELL BLAU:
C. Piscina, s/n
La Torre de Claramunt



Millor època per anar-hi: Tot l'any
Tipus de ruta: Circular
Distància: 3 km

Coordenades d'on aparcar:
41.534225, 1.658611

COM ARRIBAR-HI

Anirem fins a la Torre de Claramunt i deixarem el cotxe al pàrquing de la piscina municipal.

POSSIBILITAT D'ANAR-HI AMB COTXET

No, millor portar motxilla però sempre que sigui possible és preferible que l'infant camini pels diferents terrenys.

RECORREGUT

Sortim de la Torre Alta, al costat del castell de la Torre de Claramunt i l'església de Sant Joan, per baixar fins a la riera de Carme; una vegada a la riera, la seguim riera amunt passant prop d'un molí paperer on girarem per tornar al poble per la vall de riu d'Agost o riu de Gost. Prenem direcció a l'obaga de l'altiplà de Vilaseca, i poc després de passar una barraca de vinya ens endinsarem dins aquest paratge d'elevat valor natural anomenat la Malesa. Passarem per la cova del Cellerot i després d'una estoneta creuarem el torrent per pujar cap a la font de Ca l'Espolsador; poc després arribarem altra vegada al poble de la Torre de Claramunt.

CONSELL DE LA RUTA

Si la sortida s'efectua durant l'estiu es recomana evitar les hores de calor, ja que no hi ha ombres pel camí.

Visita la Tossa de Montbui, on es pot veure la torre de defensa, l'església de Santa Maria de Gràcia, el mirador del Salt de la Donzella, jugar al parc infantil i observar el camí de les plantes aromàtiques. L'església està oberta els diumenges de 10.30 a 13.30 h.

Visita a l'església de la Tossa de Montbui

A l'aire lliure podeu realitzar moltes activitats: fer tombarelles, barrejar aigua i terra...

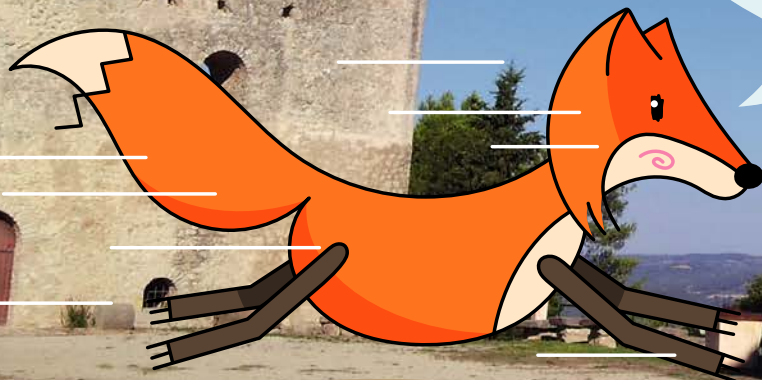

RESTAURANTS PROPERES:

- RESTAURANT LA TOSSA:
Ctra. BV-2204, km 2
Santa Margarida de Montbui
- RESTAURANT LES MORERES:
Ctra. de Valls, km 3,2
Santa Margarida de Montbui



Millor època per anar-hi: Tot l'any
Tipus de ruta: Passejada per la zona
Distància: 1,5 km

Coordenades d'on aparcar:
41.555090, 1.580418

COM ARRIBAR-HI

Anirem a Santa Margarida de Montbui i seguirem la C37 direcció Valls, fins a trobar un trencall a la dreta que ens portarà a l'església de la Tossa.

POSSIBILITAT D'ANAR-HI AMB COTXET

Sí, millor de rodes grans, però sempre que sigui possible és preferible que l'infant camini pels diferents terrenys.

RECORREGUT

El conjunt patrimonial de la Tossa, d'estil preromànic i medieval, forma part de la Ruta Anoia Terra de Castells. És un esplèndid mirador de la Conca d'Òdena i compta amb una església, una torre de defensa i diferents elements d'interès per al visitant. També podreu trobar un jardí botànic i un parc infantil.

CONSELL DE LA RUTA

Si la sortida s'efectua durant l'estiu es recomana evitar les hores de més sol.



Parc fluvial del riu Anoia

Amb aquesta curta passejada podrem observar els diferents animals que viuen al riu Anoia mentre passegem per un camí ample i planer.

Al final del camí podrem gaudir de l'entorn mentre fem un pícnic a les taules i bancs.

Aquesta ruta es pot fer caminant o amb bicicleta, i es pot fer més llarga o més curta depenent on es comenci.

Quin munt de flors, plantes, arbustos, arbres... totes fan la mateixa olor? Totes fan olor?

N'hi ha alguna que fa pudor?

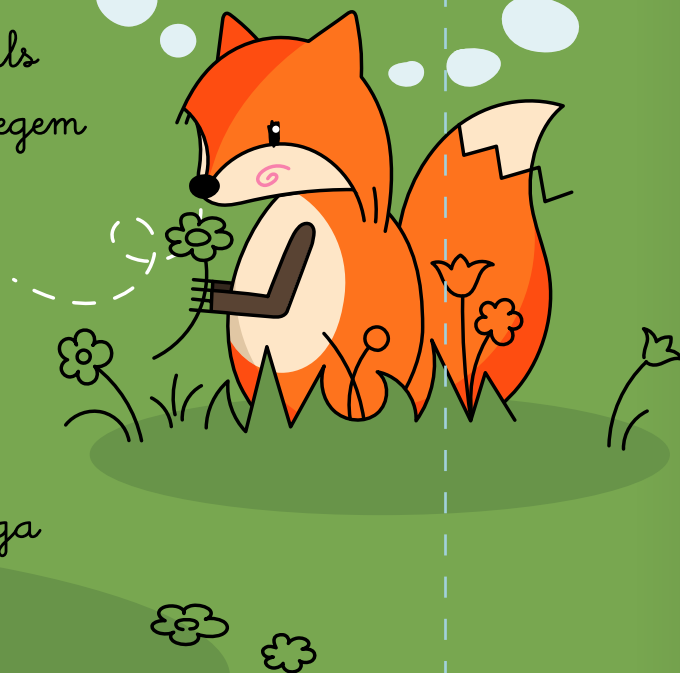

Millor època per anar-hi: Tot l'any
Tipus de ruta: Passejada per la zona
Distància: 2 km

Coordenades d'on aparcar:
41.565355, 1.640270

COM ARRIBAR-HI

Anirem amb cotxe fins a Vilanova del Camí i aparcarem al costat del camp de futbol de Can Titó.

POSSIBILITAT D'ANAR-HI AMB COTXET

Sí, però sempre que sigui possible és preferible que l'infant camini pels diferents terrenys.

RECORREGUT

Anirem fins al riu Anoia i hi caminarem pel voltant, pel camí que segueix el seu curs. Mentre caminem podrem observar la variada vegetació que hi ha i, si estem en silenci, podrem sentir els diferents animals que hi habiten.

CONSELL DE LA RUTA

A l'estiu és millor anar-hi a la tarda/vespre.

RESTAURANTS PROPERS:

- Podeu trobar tots els restaurants de Vilanova del Camí i Igualada a la web www.anoiaturisme.cat

Observeu amb l'infant les pistes que deixen els animals del bosc: petjades, nius, caques...
A veure si les sabeu identificar.
Són d'un animal gran? Petit?

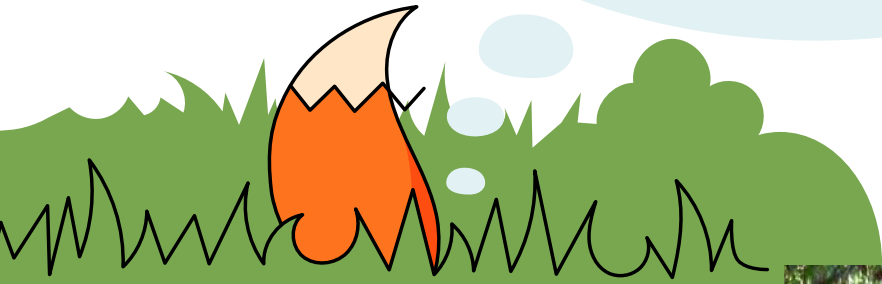

L'entramat fluvial de Carme. Seguim el camí de l'aigua

Ressequirem el rec de Carme a través d'un camí planer, des del poble on acaba fins a la resclosa on neix. Això ens permetrà observar amb detall la biodiversitat associada tant al rec com a la riera de Carme i conèixer quines espècies d'animals i plantes hi podem trobar i com es relacionen amb el seu entorn.



Millor època per anar-hi: Tot l'any
Tipus de ruta: Anada i tornada
Distància: 4,6 km

Coordenades d'on aparcar:
41.530857, 1.623103

COM ARRIBAR-HI

Anirem fins a Carme i aparcarem al davant de l'Ajuntament de Carme.

POSSIBILITAT D'ANAR-HI AMB COTXET

No, millor motxilla i sempre que sigui possible que l'infant vagi caminant.

RECORREGUT

El camí comença a la plaça de l'Església. Un cop hem aparcat el vehicle seguirem pel carrer Sant Martí i després seguirem pel carrer Sant Magí. Un cop sortits del municipi passarem per un magnífic rec que ens farà gaudir d'un bosc molt peculiar del vessant de la riera. Més tard arribarem a Can Bou on trobarem un sender molt agradable per fer la tornada cap a Carme.

CONSELL DE LA RUTA

Si la sortida s'efectua durant l'estiu es recomana evitar les hores de més sol.

RESTAURANTS PROPERES:

- HOTEL DE CARME:
Av. Catalunya, 52
Carme



Quin silenci que es pot sentir al bosc. Gaudiu d'aquest moment i seieu en algun lloc tranquil, sentiu que se sent?

El vent que belluga les fulles? Algun ocell que crida els seus companys?....

Per la pineda de Can Ferrer del Coll

Descobrirem una pineda amb alguns dels pins més alts de Catalunya i amb unes magnífiques vistes sobre la zona de la vall del riu Anoia.

RESTAURANTS PROPERS:
- Podeu trobar tots els restaurants de Piera a la web www.anoiaturisme.cat

Millor època per anar-hi: Tot l'any
Tipus de ruta: Anada i tornada
Distància: 3 km

Coordenades d'on aparcar:
41.497038, 1.722055

COM ARRIBAR-HI

Anirem fins al Bedorc (Piera) i aparcarem a l'entrada del municipi.

POSSIBILITAT D'ANAR-HI AMB COTXET

Sí, millor de rodes grans, però sempre que sigui possible és preferible que l'infant camini pels diferents terrenys.

RECORREGUT

El camí comença al Bedorc. Hem d'anar al carrer del Riu i seguir la pista del final d'aquest carrer Al cap de molt poca estona travessarem el riu Anoia per un pont i seguirem aquesta pista sense desviar-nos per arribar a una de les pinedes amb un dels arbres més monumentals del país.

CONSELL DE LA RUTA

Si la sortida s'efectua durant l'estiu es recomana evitar les hores de més sol.

Comparteix la teva experiència amb nosaltres.

 Anoiaturisme

 Anoiaturisme

 anoiaturisme

#anoiaturisme



www.anoiaturisme.cat
